

# Eneagrama

## Programa de ENEAGRAMA para el DESARROLLO PERSONAL Y PROFESIONAL



Un programa orientado al desarrollo de los ejes clave de **las competencias del PROFESIONAL a través del ENEAGRAMA de la personalidad**, con el objetivo de impactar en el desarrollo de su carrera profesional.

El ENEAGRAMA constituye una herramienta complementaria y práctica para las relaciones interpersonales, ya que permite profundizar en las inquietudes, motivaciones y necesidades de las personas.

Se realiza con metodología teórica y práctica para profundizar y trabajar por y para el profesional en base a sus propias fortalezas y debilidades para el desarrollo y potenciación de su aportación de valor mediante un plan de desarrollo integral.

Su conocimiento la convierte en un instrumento de éxito para las relaciones con colaboradores, clientes, proveedores, etc.

*Tomar conciencia de lo que nos condiciona y de nuestras respuestas automáticas nos permitirá modificarlo y adquirir nuevos hábitos, enriquecer nuestro potencial y expresarnos consiguiendo captar el interés en nuestros proyectos, adquirir notoriedad e influir en las personas desarrollando nuestro **LIDERAZGO***



Eneatipos  
Estrategias  
27 Subtipos  
Inteligencia Emocional  
Cualidades Principales  
Aplicaciones prácticas

### Objetivos

- \* Comprender los patrones de comportamiento y respuestas automáticas de las nueve habilidades de inteligencia.
- \* Aprender técnicas de control de la ansiedad y tensión que provoca la estrategia de cada tipo en situaciones de estrés.
- \* Penetrar en la gestión de las emociones de cada estrategia.
- \* Entender del impacto y la repercusión de la comunicación de los patrones.
- \* Conocer qué elementos componen los sobre-esfuerzos, el autocontrol, el conflicto, la necesidad y la rigidez de cada tipo.



**MARGA GUERRA**  
Socia y Directora de Coaching de **GOOSE TALENT INSTITUTE**. Profesora de Coaching en el MBA Sport Management del Real Madrid-Universidad Europea de Madrid. Acreditada como "Profesor de Eneagrama" por la Asociación Internacional de Eneagrama. Coach certificada por ICF, Especialista en Coaching de Equipos. Máster Experto Internacional en Coaching y Especialista en Coaching Ejecutivo. Licenciada en Derecho y Máster en Dº de las Telecomunicaciones y TIC por la Univ. Carlos III Cuenta con más de 12 años de experiencia profesional en entorno multinacional.



**ROBERTO WHYTE**  
Socio y CEO de **GOOSE TALENT INSTITUTE** y profesor de Coaching en el MBA Alfredo Di Stefano del Real Madrid para Directivos que se imparte en la Universidad Europea de Madrid. Acreditado como "Profesor de Eneagrama" por la Asociación Internacional de Eneagrama. Titulado en Eneagrama de la Personalidad, Eneagrama para Terapia y Coaching y Neuroeneagram Coaching. Coach certificado PCC por la ICF. Máster Experto Internacional en Coaching. Especialista en Coaching de Equipos. Instructor de Meditación. Licenciado en Derecho y Diplomado en Criminología por la UCM y estudios de Psicología en la Universidad a Distancia de Madrid.

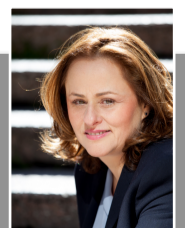

**SUSANA de los REYES**  
Directora de Formación de **GOOSE TALENT INSTITUTE**. Socióloga, Formadora, Consultora, Coach Certificada por la International Coach Federation y profesora en el MBA Alfredo Di Stefano en la Escuela Universitaria del Real Madrid-Universidad Europea Acreditada en Eneagrama como "Profesor de Eneagrama" por la Asociación Internacional de Eneagrama. Titulada en Neuroeneagram Coaching. Licensed Master Practitioner of Neuro-Linguistic Programming of Richard Bandler. Experta en Comunicación No Verbal. Coach especializada en Coaching Sistémico y acreditada por el Modelo de Transformación Relacional. Experta en Relaciones Sociales y Recursos Humanos con más de 20 años de experiencia en entorno multinacional y una amplia formación en el conocimiento de las personas.



# ENSEÑAMOS LO QUE PRACTICAMOS

formación – coaching – desarrollo personal – mediación y debate



Carrefour



Escuela Universitaria  
Real Madrid  
Universidad Europea



## Contenidos

### Módulo 1 - Conceptos básicos y los 9 tipos.

- ¿Qué es el Eneagrama?
- Los centros de inteligencia
- La gestión ante el conflicto
- La gestión ante la pérdida
- Los Nueve Tipos

### Módulo 2 - Profundizar en el eneagrama

- Los puntos de conexión de los tipos.
- Flechas y Alas
- Niveles de desarrollo
- Aliados y marcas de alto rendimiento de cada tipo.

### Módulo 3 - Conceptos Avanzados: 27 subtipos y cualidades Elementales

- Los sesgos instintivos.
- Las Cualidades Fundamentales de los 27 subtipos.
- Los tipos en la Negociación.

### Módulo 4 - Áreas de desarrollo y Proceso de Integración

- Liderazgo y Eneagrama.
- El proceso de integración y crecimiento

Ejercicios prácticos: Los participantes en base a los conceptos aprendidos, realizarán ejercicios y explorarán los tipos en ellos mismos.

## Condiciones

- En cada programa consta de **16 horas**, impartidas en **2 sábados con un mínimo de 10 personas y un máximo de 16**. Las plazas se adjudicarán por riguroso orden de inscripción.
- Horario: **9:30 a 14:00 y de 15:30 A 19:00**
- **Próxima Convocatoria: 27 de Abril y 11 de Mayo 2019**
- **Precio curso: 595€ \_ OFERTA ESPECIAL 335€**
- En el caso de haberse realizado la reserva del curso si no se llegare al mínimo de personas se devolverá el importe de la reserva.
- La totalidad del precio del programa deberá abonarse 10 días antes del comienzo del mismo.
- En el caso de que la persona matriculada no se incorpore al programa para el que ha hecho la inscripción, perderá el derecho a su plaza y el importe de la reserva y en caso de que abandonara el programa una vez iniciado perderá, en concepto de penalización, la totalidad de las cantidades entregadas hasta dicho momento

## Lugar

C/ Doctor Esquerdo, Nº 105, 28007 Madrid.

Metro: Sainz de Baranda. Líneas: 6 y 9  
Autobús: Líneas 15, 30, 56, 143, 156, 202.



914 00 96 00

[susana.reyes@goosetalentinstitute.com](mailto:susana.reyes@goosetalentinstitute.com)

[www.goosetalentinstitute.com](http://www.goosetalentinstitute.com)

